BOLD TaxonID Tree

Title	: COI FULL DATABASE includes records without species designati...
Date	: 22-October-2012
Data Type	: Nucleotide
Distance Model	: Kimura 2 Parameter
Marker	: COI-5P
Codon Positions	: 1st, 2nd, 3rd
Labels	: Extra Info, ProcessID, Family
Filters	: Length > 200
Attachment	: Photographs & Spreadsheet

Sequence Count	: 102
Species count	: 3
Genus count	: 1
Family count	: 1
Unidentified	: 78

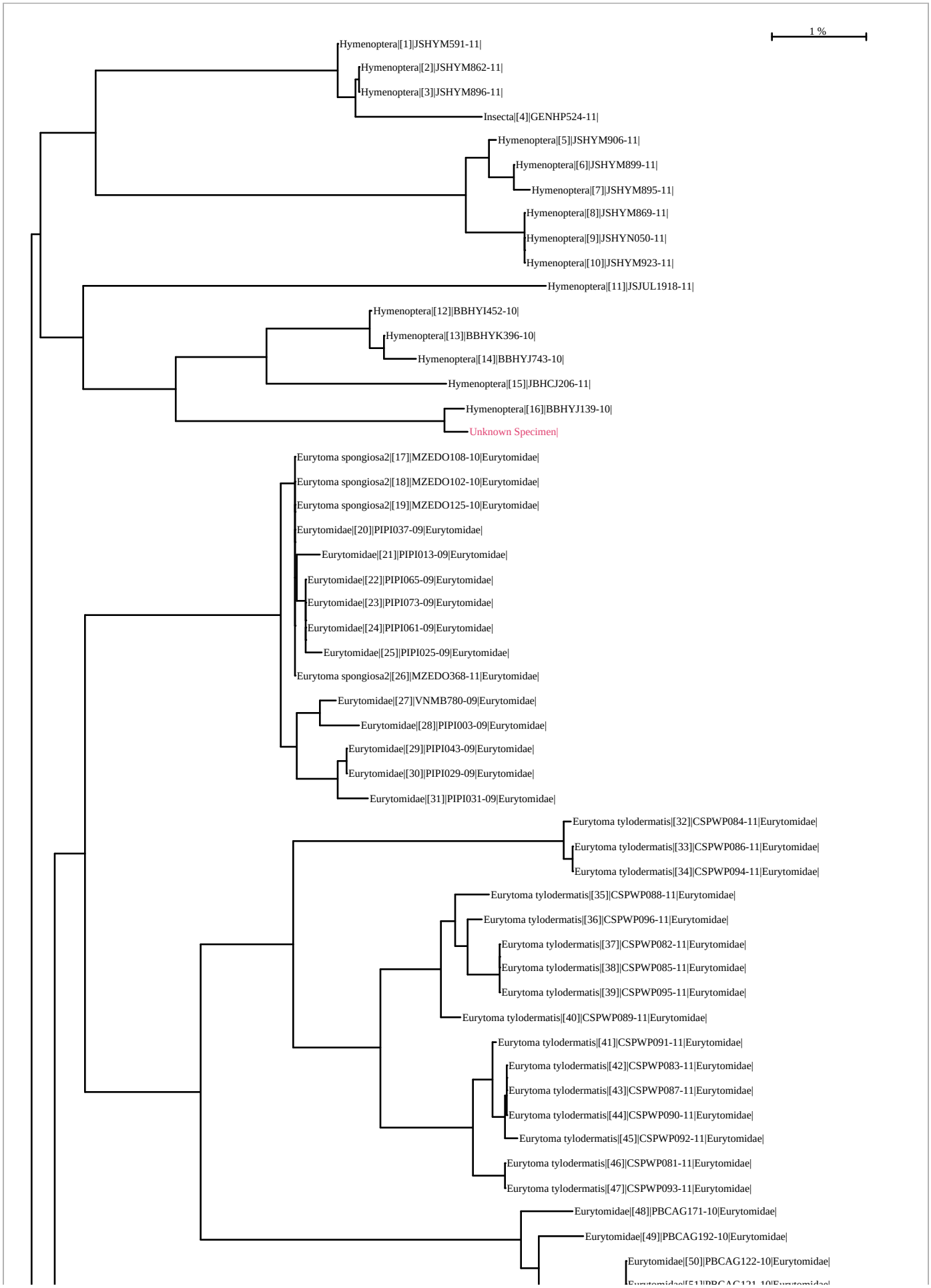
1 %
Hymenoptera|[1]|JSHYM591-11|
Hymenoptera|[2]|JSHYM862-11|
Hymenoptera|[3]|JSHYM896-11|
Insecta|[4]|GENHP524-11|
Hymenoptera|[5]|JSHYM906-11|
Hymenoptera|[6]|JSHYM899-11|
Hymenoptera|[7]|JSHYM895-11|
Hymenoptera|[8]|JSHYM869-11|
Hymenoptera|[9]|JSHYN050-11|
Hymenoptera|[10]|JSHYM923-11|
Hymenoptera|[11]|JSJUL1918-11|
Hymenoptera|[12]|BBHYI452-10|
Hymenoptera|[13]|BBHYK396-10|
Hymenoptera|[14]|BBHYJ743-10|
Hymenoptera|[15]|JBHCJ206-11|
Hymenoptera|[16]|BBHYJ139-10|
Unknown Specimen|
Eurytoma spongiosa2|[17]|MZEDO108-10|Eurytomidae|
Eurytoma spongiosa2|[18]|MZEDO102-10|Eurytomidae|
Eurytoma spongiosa2|[19]|MZEDO125-10|Eurytomidae|
Eurytomidae|[20]|PIPI037-09|Eurytomidae|
Eurytomidae|[21]|PIPI013-09|Eurytomidae|
Eurytomidae|[22]|PIPI065-09|Eurytomidae|
Eurytomidae|[23]|PIPI073-09|Eurytomidae|
Eurytomidae|[24]|PIPI061-09|Eurytomidae|
Eurytomidae|[25]|PIPI025-09|Eurytomidae|
Eurytoma spongiosa2|[26]|MZEDO368-11|Eurytomidae|
Eurytomidae|[27]|VNMB780-09|Eurytomidae|
Eurytomidae|[28]|PIPI003-09|Eurytomidae|
Eurytomidae|[29]|PIPI043-09|Eurytomidae|
Eurytomidae|[30]|PIPI029-09|Eurytomidae|
Eurytomidae|[31]|PIPI031-09|Eurytomidae|
Eurytoma tylodermatis|[32]|CSPWP084-11|Eurytomidae|
Eurytoma tylodermatis|[33]|CSPWP086-11|Eurytomidae|
Eurytoma tylodermatis|[34]|CSPWP094-11|Eurytomidae|
Eurytoma tylodermatis|[35]|CSPWP088-11|Eurytomidae|
Eurytoma tylodermatis|[36]|CSPWP096-11|Eurytomidae|
Eurytoma tylodermatis|[37]|CSPWP082-11|Eurytomidae|
Eurytoma tylodermatis|[38]|CSPWP085-11|Eurytomidae|
Eurytoma tylodermatis|[39]|CSPWP095-11|Eurytomidae|
Eurytoma tylodermatis|[40]|CSPWP089-11|Eurytomidae|
Eurytoma tylodermatis|[41]|CSPWP091-11|Eurytomidae|
Eurytoma tylodermatis|[42]|CSPWP083-11|Eurytomidae|
Eurytoma tylodermatis|[43]|CSPWP087-11|Eurytomidae|
Eurytoma tylodermatis|[44]|CSPWP090-11|Eurytomidae|
Eurytoma tylodermatis|[45]|CSPWP092-11|Eurytomidae|
Eurytoma tylodermatis|[46]|CSPWP081-11|Eurytomidae|
Eurytoma tylodermatis|[47]|CSPWP093-11|Eurytomidae|
Eurytomidae|[48]|PBCAG171-10|Eurytomidae|
Eurytomidae|[49]|PBCAG192-10|Eurytomidae|
Eurytomidae|[50]|PBCAG122-10|Eurytomidae|

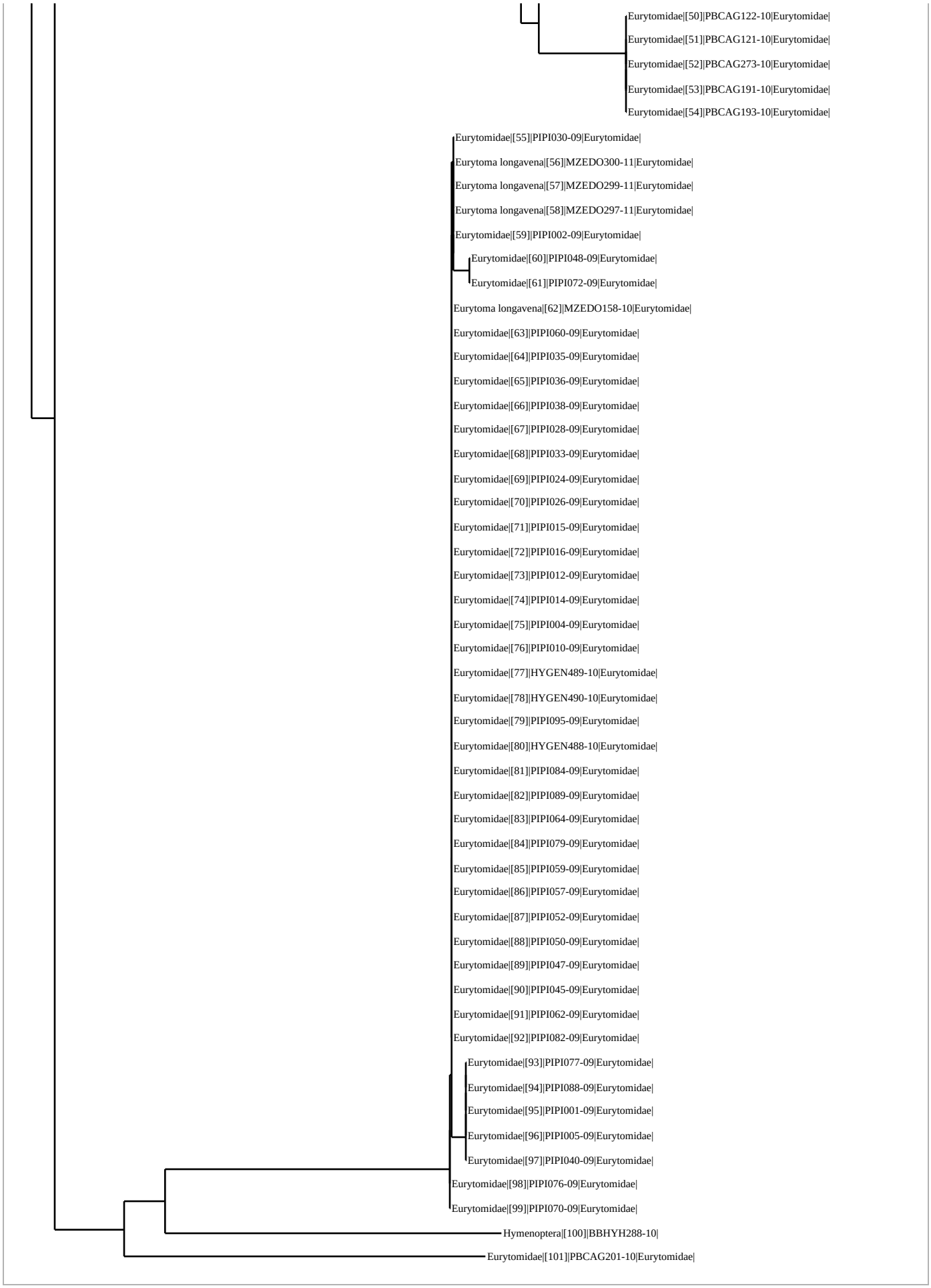
Eurytomidae|[50]|PBCAG122-10|Eurytomidae|
Eurytomidae|[51]|PBCAG121-10|Eurytomidae|
Eurytomidae|[52]|PBCAG273-10|Eurytomidae|
Eurytomidae|[53]|PBCAG191-10|Eurytomidae|
Eurytomidae|[54]|PBCAG193-10|Eurytomidae|
Eurytomidae|[55]|PIPI030-09|Eurytomidae|
Eurytoma longavena|[56]|MZEDO300-11|Eurytomidae|
Eurytoma longavena|[57]|MZEDO299-11|Eurytomidae|
Eurytoma longavena|[58]|MZEDO297-11|Eurytomidae|
Eurytomidae|[59]|PIPI002-09|Eurytomidae|
Eurytomidae|[60]|PIPI048-09|Eurytomidae|
Eurytomidae|[61]|PIPI072-09|Eurytomidae|
Eurytoma longavena|[62]|MZEDO158-10|Eurytomidae|
Eurytomidae|[63]|PIPI060-09|Eurytomidae|
Eurytomidae|[64]|PIPI035-09|Eurytomidae|
Eurytomidae|[65]|PIPI036-09|Eurytomidae|
Eurytomidae|[66]|PIPI038-09|Eurytomidae|
Eurytomidae|[67]|PIPI028-09|Eurytomidae|
Eurytomidae|[68]|PIPI033-09|Eurytomidae|
Eurytomidae|[69]|PIPI024-09|Eurytomidae|
Eurytomidae|[70]|PIPI026-09|Eurytomidae|
Eurytomidae|[71]|PIPI015-09|Eurytomidae|
Eurytomidae|[72]|PIPI016-09|Eurytomidae|
Eurytomidae|[73]|PIPI012-09|Eurytomidae|
Eurytomidae|[74]|PIPI014-09|Eurytomidae|
Eurytomidae|[75]|PIPI004-09|Eurytomidae|
Eurytomidae|[76]|PIPI010-09|Eurytomidae|
Eurytomidae|[77]|HYGEN489-10|Eurytomidae|
Eurytomidae|[78]|HYGEN490-10|Eurytomidae|
Eurytomidae|[79]|PIPI095-09|Eurytomidae|
Eurytomidae|[80]|HYGEN488-10|Eurytomidae|
Eurytomidae|[81]|PIPI084-09|Eurytomidae|
Eurytomidae|[82]|PIPI089-09|Eurytomidae|
Eurytomidae|[83]|PIPI064-09|Eurytomidae|
Eurytomidae|[84]|PIPI079-09|Eurytomidae|
Eurytomidae|[85]|PIPI059-09|Eurytomidae|
Eurytomidae|[86]|PIPI057-09|Eurytomidae|
Eurytomidae|[87]|PIPI052-09|Eurytomidae|
Eurytomidae|[88]|PIPI050-09|Eurytomidae|
Eurytomidae|[89]|PIPI047-09|Eurytomidae|
Eurytomidae|[90]|PIPI045-09|Eurytomidae|
Eurytomidae|[91]|PIPI062-09|Eurytomidae|
Eurytomidae|[92]|PIPI082-09|Eurytomidae|
Eurytomidae|[93]|PIPI077-09|Eurytomidae|
Eurytomidae|[94]|PIPI088-09|Eurytomidae|
Eurytomidae|[95]|PIPI001-09|Eurytomidae|
Eurytomidae|[96]|PIPI005-09|Eurytomidae|
Eurytomidae|[97]|PIPI040-09|Eurytomidae|
Eurytomidae|[98]|PIPI076-09|Eurytomidae|
Eurytomidae|[99]|PIPI070-09|Eurytomidae|
Hymenoptera|[100]|BBHYH288-10|
Eurytomidae|[101]|PBCAG201-10|Eurytomidae|