BOLD TaxonID Tree

Title	: COI FULL DATABASE includes records without species designati...
Date	: 22-October-2012
Data Type	: Nucleotide
Distance Model	: Kimura 2 Parameter
Marker	: COI-5P
Codon Positions	: 1st, 2nd, 3rd
Labels	: Extra Info, ProcessID, Family
Filters	: Length > 200
Attachment	: Photographs & Spreadsheet

Sequence Count	: 102
Species count	: 3
Genus count	: 1
Family count	: 1
Unidentified	: 89

1 %
Hymenoptera|[1]|JSHYM591-11|
Hymenoptera|[2]|JSHYM862-11|
Hymenoptera|[3]|JSHYM896-11|
Insecta|[4]|GENHP524-11|
Hymenoptera|[5]|JSHYM924-11|
Hymenoptera|[6]|JSHYN050-11|
Hymenoptera|[7]|JSHYM869-11|
Hymenoptera|[8]|JSHYM923-11|
Hymenoptera|[9]|JSHYM906-11|
Hymenoptera|[10]|JSHYM899-11|
Hymenoptera|[11]|BBHYI441-10|
Hymenoptera|[12]|JSHYM895-11|
Hymenoptera|[13]|JSHYM861-11|
Hymenoptera|[14]|JSHYN062-11|
Hymenoptera|[15]|JSHYM642-11|
Hymenoptera|[16]|JSHYM876-11|
Hymenoptera|[17]|JSHYN110-11|
Hymenoptera|[18]|BBHYI443-10|
Hymenoptera|[19]|BBHYI442-10|
Eurytomidae|[20]|PIPI038-09|Eurytomidae|
Eurytomidae|[21]|PIPI036-09|Eurytomidae|
Eurytomidae|[22]|PIPI033-09|Eurytomidae|
Eurytomidae|[23]|PIPI028-09|Eurytomidae|
Eurytomidae|[24]|PIPI026-09|Eurytomidae|
Eurytomidae|[25]|PIPI024-09|Eurytomidae|
Eurytomidae|[26]|PIPI016-09|Eurytomidae|
Eurytomidae|[27]|PIPI015-09|Eurytomidae|
Eurytomidae|[28]|PIPI014-09|Eurytomidae|
Eurytomidae|[29]|PIPI012-09|Eurytomidae|
Eurytomidae|[30]|PIPI010-09|Eurytomidae|
Eurytomidae|[31]|PIPI004-09|Eurytomidae|
Eurytomidae|[32]|HYGEN490-10|Eurytomidae|
Eurytomidae|[33]|HYGEN489-10|Eurytomidae|
Eurytomidae|[34]|HYGEN488-10|Eurytomidae|
Eurytomidae|[35]|PIPI095-09|Eurytomidae|
Eurytomidae|[36]|PIPI089-09|Eurytomidae|
Eurytomidae|[37]|PIPI084-09|Eurytomidae|
Eurytomidae|[38]|PIPI079-09|Eurytomidae|
Eurytomidae|[39]|PIPI064-09|Eurytomidae|
Eurytomidae|[40]|PIPI060-09|Eurytomidae|
Eurytomidae|[41]|PIPI059-09|Eurytomidae|
Eurytomidae|[42]|PIPI057-09|Eurytomidae|
Eurytomidae|[43]|PIPI050-09|Eurytomidae|
Eurytomidae|[44]|PIPI047-09|Eurytomidae|
Eurytomidae|[45]|PIPI035-09|Eurytomidae|
Eurytomidae|[46]|PIPI030-09|Eurytomidae|
Eurytomidae|[47]|PIPI002-09|Eurytomidae|
Eurytoma longavena|[48]|MZEDO297-11|Eurytomidae|
Eurytoma longavena|[49]|MZEDO299-11|Eurytomidae|
Eurytoma longavena|[50]|MZEDO300-11|Eurytomidae|
Eurytoma longavena|[51]|MZEDO158-10|Eurytomidae|

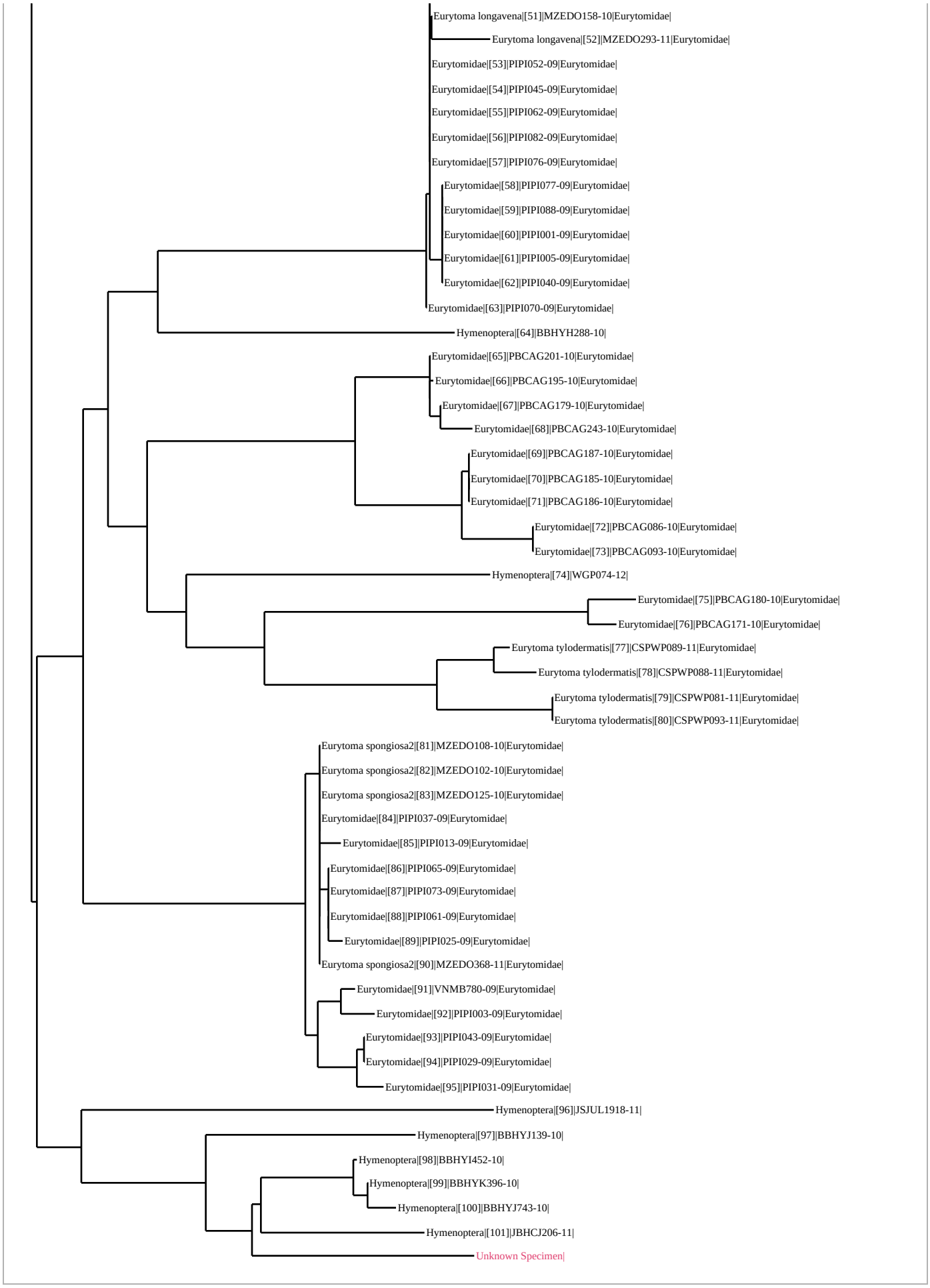
Eurytoma longavena|[51]|MZEDO158-10|Eurytomidae|
Eurytoma longavena|[52]|MZEDO293-11|Eurytomidae|
Eurytomidae|[53]|PIPI052-09|Eurytomidae|
Eurytomidae|[54]|PIPI045-09|Eurytomidae|
Eurytomidae|[55]|PIPI062-09|Eurytomidae|
Eurytomidae|[56]|PIPI082-09|Eurytomidae|
Eurytomidae|[57]|PIPI076-09|Eurytomidae|
Eurytomidae|[58]|PIPI077-09|Eurytomidae|
Eurytomidae|[59]|PIPI088-09|Eurytomidae|
Eurytomidae|[60]|PIPI001-09|Eurytomidae|
Eurytomidae|[61]|PIPI005-09|Eurytomidae|
Eurytomidae|[62]|PIPI040-09|Eurytomidae|
Eurytomidae|[63]|PIPI070-09|Eurytomidae|
Hymenoptera|[64]|BBHYH288-10|
Eurytomidae|[65]|PBCAG201-10|Eurytomidae|
Eurytomidae|[66]|PBCAG195-10|Eurytomidae|
Eurytomidae|[67]|PBCAG179-10|Eurytomidae|
Eurytomidae|[68]|PBCAG243-10|Eurytomidae|
Eurytomidae|[69]|PBCAG187-10|Eurytomidae|
Eurytomidae|[70]|PBCAG185-10|Eurytomidae|
Eurytomidae|[71]|PBCAG186-10|Eurytomidae|
Eurytomidae|[72]|PBCAG086-10|Eurytomidae|
Eurytomidae|[73]|PBCAG093-10|Eurytomidae|
Hymenoptera|[74]|WGP074-12|
Eurytomidae|[75]|PBCAG180-10|Eurytomidae|
Eurytomidae|[76]|PBCAG171-10|Eurytomidae|
Eurytoma tylodermatis|[77]|CSPWP089-11|Eurytomidae|
Eurytoma tylodermatis|[78]|CSPWP088-11|Eurytomidae|
Eurytoma tylodermatis|[79]|CSPWP081-11|Eurytomidae|
Eurytoma tylodermatis|[80]|CSPWP093-11|Eurytomidae|
Eurytoma spongiosa2|[81]|MZEDO108-10|Eurytomidae|
Eurytoma spongiosa2|[82]|MZEDO102-10|Eurytomidae|
Eurytoma spongiosa2|[83]|MZEDO125-10|Eurytomidae|
Eurytomidae|[84]|PIPI037-09|Eurytomidae|
Eurytomidae|[85]|PIPI013-09|Eurytomidae|
Eurytomidae|[86]|PIPI065-09|Eurytomidae|
Eurytomidae|[87]|PIPI073-09|Eurytomidae|
Eurytomidae|[88]|PIPI061-09|Eurytomidae|
Eurytomidae|[89]|PIPI025-09|Eurytomidae|
Eurytoma spongiosa2|[90]|MZEDO368-11|Eurytomidae|
Eurytomidae|[91]|VNMB780-09|Eurytomidae|
Eurytomidae|[92]|PIPI003-09|Eurytomidae|
Eurytomidae|[93]|PIPI043-09|Eurytomidae|
Eurytomidae|[94]|PIPI029-09|Eurytomidae|
Eurytomidae|[95]|PIPI031-09|Eurytomidae|
Hymenoptera|[96]|JSJUL1918-11|
Hymenoptera|[97]|BBHYJ139-10|
Hymenoptera|[98]|BBHYI452-10|
Hymenoptera|[99]|BBHYK396-10|
Hymenoptera|[100]|BBHYJ743-10|
Hymenoptera|[101]|JBHCJ206-11|
Unknown Specimen|